

行政院環境保護署乾電池確認文件申請及審查作業之標準作業程序說明表

項目編號	L-H-2-2-01
項目名稱	行政院環境保護署乾電池確認文件申請及審查作業之標準作業程序
承辦單位	廢棄物管理處第二科
作業程序說明	<p>一、申請確認文件(申請業者)</p> <p>(一)取得輸入檢驗用電池樣品同意函(製造業者免此程序)</p> <ol style="list-style-type: none"> 1.由業者向本署申請核發檢驗用電池樣品(錳鋅及非鈕扣型鹼錳電池，以下簡稱指定電池)之單次、限量(不得超過三十顆)輸入同意函。 2.依同意函核准內容輸入電池樣品並依規定報關。 <p>(二)取得指定電池汞含量之檢測報告</p> <ol style="list-style-type: none"> 1.將指定電池樣品送交合格代檢測機構，依本署環境檢驗所公告之「乾電池汞、鎘、鉛含量檢測方法」檢驗電池汞含量。 2.依「限制乾電池製造、輸入及販賣」公告事項二之規定，指定電池汞含量須小於五 ppm，始得申請確認文件。 3.不同廠牌、型式、規格、外觀式樣之指定電池應分別提出申請。 <p>(三)填寫申請書及檢附資料</p> <p>須依「限制乾電池製造、輸入及販賣」公告事項六之規定，備齊應檢附之文件如下：</p> <ol style="list-style-type: none"> 1.申請書。 2.公司登記、商業登記或經政府機關核准設立之證明文件影本。 3.負責人身分證明文件影本。 4.指定電池之外觀照片。 5.送件前三個月內指定電池汞含量之檢驗報告。 6.其他中央主管機關指定之文件或資料。 <p>二、審查作業(行政院環保署廢棄物管理處)</p> <p>(一)受理申請</p> <ol style="list-style-type: none"> 1.本署受理業者申請，編列申請序號及錄案管理，應於一日(工作天)內完成。 2.確認業者申請項目是否為公告管制之指定電池，屬指定電池，進入下一階段審查作業；非屬指定電池

	<p>則退回申請。</p> <p>(二)書面審查作業</p> <ol style="list-style-type: none"> 1.完整性檢核：本署依辦理事項，逐一檢核申請書(基本資料表及電池資料表)、應檢附證明文件資料是否完備。 2.正確性檢核：檢核基本資料表填寫之公司基本資料與經濟部全國商工行政服務入口網(http://gcis.nat.gov.tw/main/classNewAction.do?method=list&pkGcisClassNew=4)之公示資料及其檢附之證明文件是否相符。 3.合法性檢核：檢核電池資料表填寫之電池資料與其檢附之證明文件、電池實體及檢驗報告是否符合規定。 <p>(三)審核結果之處理</p> <ol style="list-style-type: none"> 1.經核對申請電池種類如非屬公告應管制者，退回申請案(無須申請)。 2.申請書文件如有缺漏、不完整或正確性疑義，經本署通知業者限期補正，業者如屆期未完成補件，本署逕予退回申請案。 3.經審查通過之指定電池，本署發函通知並附核發之乾電池汞含量確認文件。 <p>三、核發確認文件及上網登錄(行政院環保署廢棄物管理處)</p> <ol style="list-style-type: none"> (一)經審查通過之指定電池，本署根據申請業者之辦理事項(如首次申請、重新申請)及指定電池形式(種類)、規格及數量(式)，逐一編列確認文件字號，並核發確認文件。 (二)依「限制乾電池製造、輸入及販賣」公告事項九之規定，首次核發之確認文件有效期限最長為二年，重新申請核發之確認文件有效期限最多不超過五年。 (三)本署將已取得確認文件之業者及電池資訊，登載於「含汞乾電池源頭減量宣導網站」(http://ivy4.epa.gov.tw/hgbat/)，開放外界查詢。 (四)本署上傳已核發確認文件之電池資訊資訊，以供貿易便捷化系統比對通關作業。
<p>控制重點</p>	<p>一、審查作業重點：</p> <ol style="list-style-type: none"> (一)書面審查應確實依完整性、正確性及合法性逐一檢核。 (二)指定電池汞含量須低於五 ppm。

	<p>二、審查作業時間：</p> <p>(一)應於二十一日(工作天)內完成。</p> <p>(二)申請文件內容有缺漏或應補正或修正者，應通知業者限期補正，其補正日數不計入審查作業期限(二十一工作天)內。</p> <p>(三)業者限期補正總日數，不得超過三十日(日曆天)</p>
<p>法令依據 (或訂定目的)</p>	<p>一、廢棄物清理法第二十一條</p> <p>二、「限制乾電池製造、輸入及販賣」公告</p>
<p>使用表單</p>	<p>一、指定電池製造業汞含量確認文件申請書(如附件一)</p> <p>二、指定電池輸入業汞含量確認文件申請書(如附件二)</p> <p>三、指定電池製造業汞含量確認文件審查表(如附件三)</p> <p>四、指定電池輸入業汞含量確認文件審查表(如附件四)</p>

行政院環境保護署乾電池確認文件申請及審查作業之標準作業程序流程圖

L-H-2-2-01

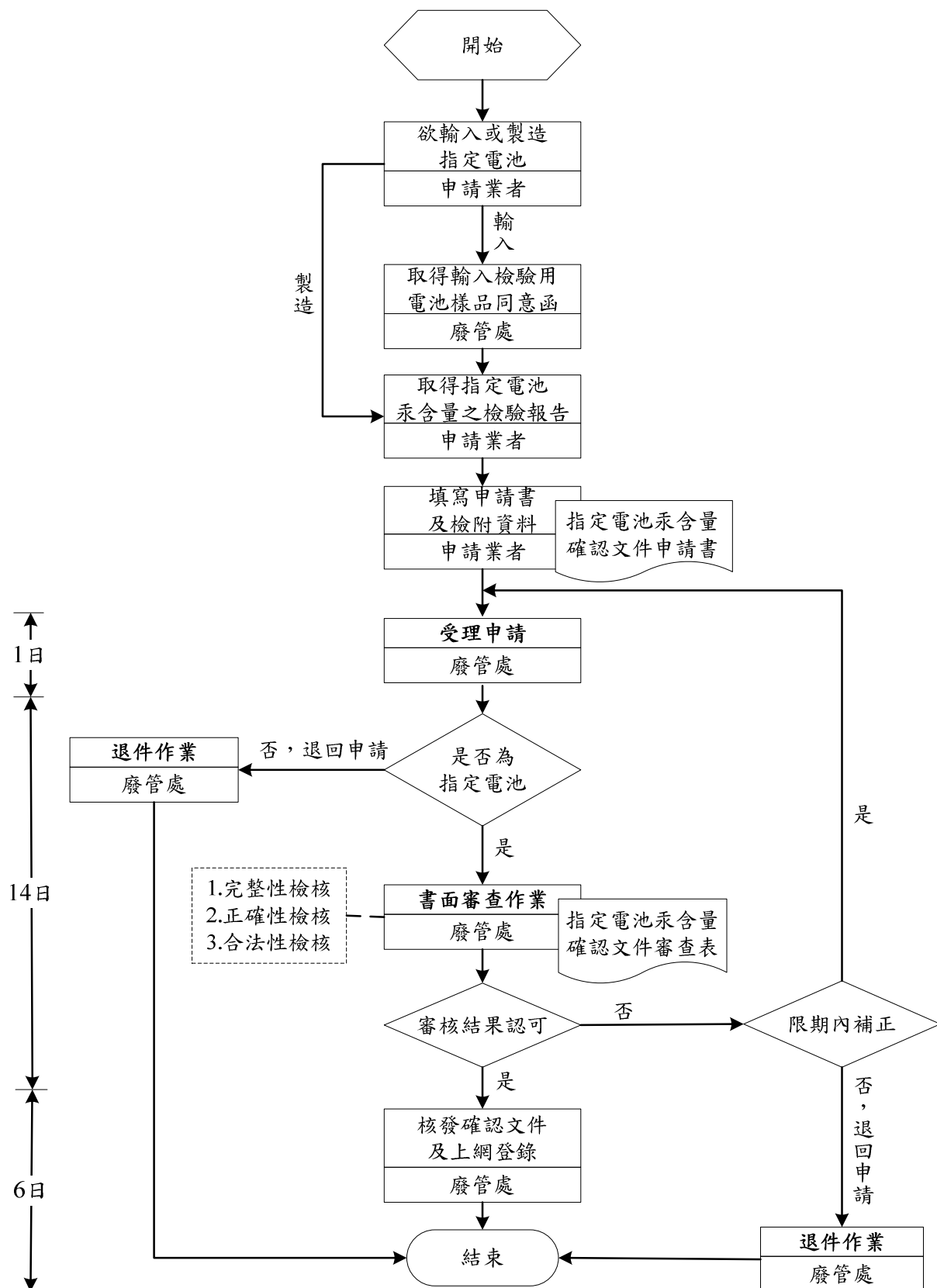

附件一、指定電池製造業汞含量確認文件申請書

一、申請乾電池汞含量確認文件應檢附證件說明

申請類別		製造業申請	輸入業申請	申請補發	申請機構基本資料變更 (公司名稱、負責人、地址等變更)	重新申請 (期限屆滿、電池基本資料變更)
應填附 數						
應填附書表及資料種類						
確認文件申請書		2	2	2	1	2
證明文件	公司登記、商業登記或 經政府機關核准設立之證明文件影本	2	2	2	1	2
	工廠登記證明文件影本	2				2
	負責人身分證明文件影本	2	2		1	2
	電池外觀式樣清 照片	2	2			2
	電池外觀式樣清 照片電	1	1			1
	汞含量檢驗報告正本 含檢驗記錄表及實驗 件樣品外觀照片	1	1			1
	汞含量檢驗報告 影本	2	2			2
	國外檢測機構為 ILAC 認證乾電池汞含量檢測 實驗 之證明文件	2	2			2
	電池實體樣本	1	1			1
	電池 品 實體樣本(電池本體上無標 示品牌名稱者，應檢附)	1	1			1
	證明(電池本體無標示製造國者應檢附)	1	1			1
	確認文件正本				1	
	確認文件影本				2	2
	結書			2		
申請 公函 函申請 申請 事項，並 檢附相關證明文件				1		

二、指定電池製造、輸入業汞含量確認文件申請流程圖及辦理期限

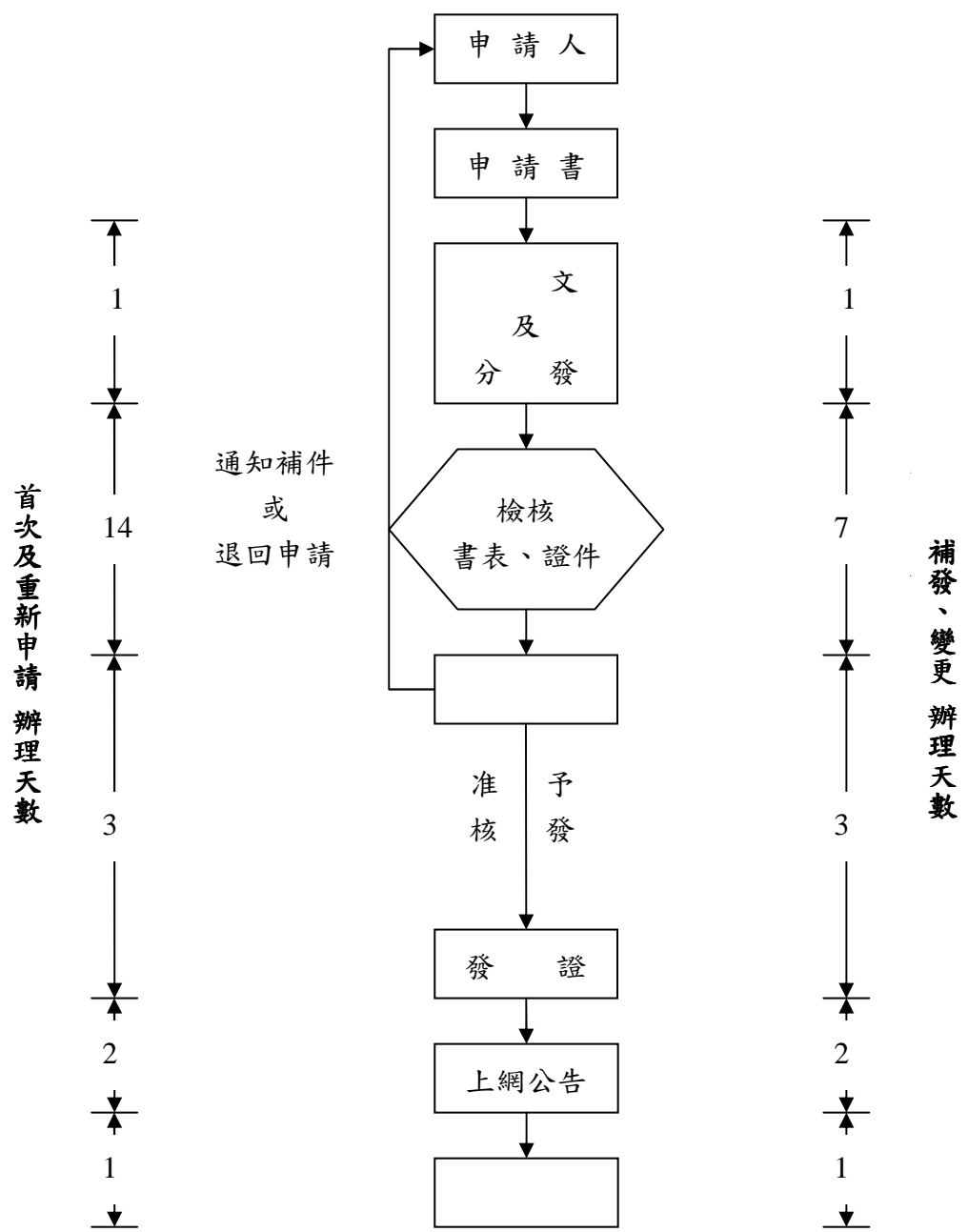

申請類別		審查期限 (不含補件時間)
申請	首次申請	21 工作天
	重新申請	
補發		14 工作天

備：

1. 審查期間:60 日曆天(含補件時間)。
2. 如 以下 事，本署將以退件方式處理：
 - (1) 未於本署規定之補件期限內完成補件。
 - (2) 補件期間全程超過 30 天， 未完成補件者。

指定電池製造業汞含量確認文件申請書(基本資料表)

填表日期：____年____月____日

申請序號：_____

辦理事項： 申請：		首次申請 重新申請	補發
申請機構基本資料			
a.公司名稱		b.公司統一編號	
c.公司登記	() 段	()	() 號
d.公司	同上 () 段	()	() 號
e.工廠名稱		f.工廠登記證號	
g.工廠	() 段	()	() 號
h.	1. () 段	()	() 號
	2. () 段	()	() 號
i.負責人 名		j.身分證字號(護照號)	
人資料			
k. 名		l.部 及 稱	
m.電	()	n.傳	()
o.電 件			
證明文件			
公司登記、商業登記或經政府機關核准設立之證明文件影本			(附件)
工廠登記證明文件影本			(附件)
負責人身分證明文件影本			(附件)
本次合計申請 式電池			

備 事項：

1. 部分由主管機關核發填寫，申請單位請 填寫。
- 2.請於修正或 處 公司負責人 。

審核結果		
認 通知補正 退回(無須)申請 備 ： 本次 申請 式電池，核 式電池 _____ _____	承辦人	
	科()長	
	單位主管	

次		
---	--	--

辦理事項：

申請：

- 首次申請乾電池汞含量確認文件者，請「首次申請」。
 - 確認文件期限屆重新提出申請者，請「重新申請」。
- ：公司基本資料申請。如屬電池基本資料，則為不同品，應辦理「首次申請」。

補發：乾電池汞含量確認文件或，申請補發。

申請機構基本資料：填寫內容以公司登記、商業登記或經政府機關核准設立之證明文件
以下簡稱「登記證明文件」登載內容為主。

- a. 公司名稱：應與登記證明文件上所登載之機構名稱相同。
- b. 公司統一編號：應與登記證上登載之統一編號相同。
- c. 公司登記：應與登記證明文件上所登載之公司或業所相同。
- d. 公司：應提供重公文書送之處所。
- e. 工廠名稱：與工廠登記證明文件所登載之廠名相同。
- f. 工廠登記證號：應與工廠登記證明文件所登載之編號相同。
- g. 工廠：應與工廠登記證明文件所登載之廠所相同。
- h.：應提供指定電池實處所，為二處以上者，應填報。
- i. 負責人 名：應與登記證明文件上登載之代表人、負責人 名相同。
- j. 身分證字號：負責人為本國人者，應填國身分證統一編號，應與身分證上登記字號相同，負責人為外國之人或法人之非本國人，請填寫護照號。

人資料

- k. 名：本次申請之 的人 名。
- l. 部 及 稱： 人 於申請單位之部 名稱及 稱，無部 者，免填部 名稱。
- m. 電： 人 名之電 號，並應含 號。
- n. 傳： 人 之傳 電 號，並應含 號。
- o. 電 件： 人 之電 件 號。

證明文件：

1. 申請機構檢附相關之證明文件，並填寫附件序號。
2. 負責人為外國之人或法人之非本國人者，應檢附與登記證明文件上登載之代表人、負責人相同 名之護照影本，並完整填寫公司負責人中、文 名及護照號，公司小。

審核結果：本 由主管機關核發填寫，申請單位免填。

指定電池製造業汞含量確認文件申請書(電池資料表)

a. 品牌名稱	中文			
	文			
b. 型式	種類	錳鋅電池 鹼錳電池	c. 使用用	電池本體 附屬品 者是
d. 確認文件字號 (第一次申請免填)				
1. e. 規格	形	形/R 方形/S		
		D/20/1 號 C/14/2 號 AA/6/3 號 AAA/03/4 號 9V 其他 _____		
f. 型號		錳鋅： R20 R14 R6 R03 6F22 其他_____		
		鹼錳： LR20 LR14 LR6 LR03 6LF22 6LR61 其他_____		
g. 檢驗測定機構	國內檢驗測定機構名稱 _____			
h. 汞含量	_____ ppm； ND (< _____ ppm)			
2. 證明文件 為 證明文件	電池外觀照片及其電_____ (附件) 汞含量檢驗報告結果正本 (附件) 汞含量檢驗報告結果()影本 (附件) 國外檢測機構為 ILAC 認證乾電池汞含量檢測實驗 之證明文件 (附件) 確認文件正本 (第一次申請免附) (附件) 確認文件影本 (第一次申請免附) (附件) 電池 證明 (電池實體無 標示者，應檢附) (附件) 電池實體樣本 電池 品 實體樣本(電池本體上無標示品牌名稱者，應檢附)			

備 事項：

1. 檢驗報告應 檢驗電池品牌名稱及型式、規格、報告出 日期、檢驗項目、方法、結果及檢驗測定機構， 為申請案送件前三個月內之檢驗報告。
2. 請填寫 申請電池確認文件之相關資料。如申請一式電池以上，請本 填寫 檢附於 。
3. 部分：由主管機關核發填寫，申請單位請 填寫。
4. 請於修正或 處 公司負責人 。

<p>審核結果</p> <p>認 通知補正 退回 無須 申請</p> <p>備 ：</p> <p>確認字號： _____ _____ _____</p>

電池基本資料

1. 指定電池基本資料

- a. 品牌名稱：申請指定電池之中、文品牌名稱。
- 電池本體標示中、文名稱者，請完整填寫中、文名稱。
 - 電池本體 標示中文名稱者，請填寫中文名稱 。
 - 電池本體 標示 文名稱者，請填寫 文名稱 **本體上登載之** 文、小寫填寫 。
 - 電池本體上無標示品牌名稱者，請依 品 標示之名稱填寫，並 應 檢附 實體樣本 。
- b. 型式： 申請指定電池之型式。
種類： 申請指定電池種類
- c. 指定電池使用用 ； 申請指定電池之用 。
- d. 確認文件字號：辦理事項屬重新申請、 或補發者請填寫 核發確認文件字號；辦理事項屬首次申請者，請 填寫。
- e. 規格：
形 ； 指定電池外觀形 。
： 指定電池外觀 。
- f. 型號：請依電池本體標示之型號 。
- 其他型號者，請填寫完整型號；如無型號者，免填。
- g. 檢驗測定機構：填寫國內檢驗測定機構名稱，其應為取得中央主管機關乾電池汞含量檢測 證之檢驗測定機構。
- h. 汞含量：請填寫檢驗報告登載之檢驗結果，如屬 ND(not detected)無法檢測出者，請 ND，並於 中 明 MDL(測 限)之數 。
- 如：ND (< 0.01 ppm)

2. 證明文件：請依表內所 之事項檢附 項證明文件，並與以 ， 於() 內填寫附件編號，其編號應依 序標示。

審核結果：本 由主管機關核發填寫，申請機構免填。

附件 公司登記、商業登記或經政府機關核准設立之證明文件影本

公司登記、商業登記或經政府機關核准設立之證明文件影本

處

(公司)

(負責人)

請 公司登記、商業登記或經政府機關核准設立之證明文件影本

說明：1.影本請於 上 處 申請公司之公司 及負責人 。

2.影本超過本 者，請 入本 內。

次		
---	--	--

附件 工廠登記證明文件影本

工廠登記證明文件影本

處

--	--	--

(公司) (負責人)

請 工廠登記證明文件影本

- 說明：1.影本請於 上 處 申請公司之公司 及負責人 。
- 2.影本超過本 者，請 入本 內。

次		
---	--	--

附件 負責人身分證明文件影本 如負責人為外國人請 護照影本

1. 身分證影本

(公司)	
正 面	反 面
(負責人)	

2. 護照影本

_____ 公司，公司負責人

(負責人)

中文 名：	_____
文 名：	_____
護照號：	_____

正 面	
(公司)	
(負責人)	(負責人)

次	_____	_____
---	-------	-------

附件

確認文件影本

確認文件影本

處

--	--

(公司) (負責人)

請 確認文件影本

- 說明：1.影本請於 上 處 申請公司之公司 及負責人 。
- 2.影本超過本 者，請 入本 內。

次		
---	--	--

照片 1	指定電池外觀照片不得小於電池實體之尺寸
照片 2	指定電池外觀照片不得小於電池實體之尺寸
照片 3	指定電池外觀照片不得小於電池實體之尺寸

--

公司

--

負責人

次		
---	--	--

附件

方型電池外觀照片

照片	指定電池外觀照片 不得小於電池實體之尺寸	指定電池外觀照片 不得小於電池實體之尺寸	照片
照片	指定電池外觀照片 不得小於電池實體之尺寸	指定電池外觀照片 不得小於電池實體之尺寸	照片

公司

負責人

次		
---	--	--

電池外觀照片 說明

1. 指定電池如為 型，電池外觀照片 將電池分為三部 ，如下 圖所示， 120 分
別 指定電池本體照片三 ，全面 360 應含 ：

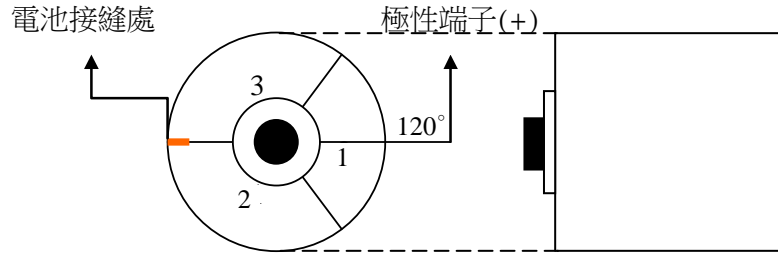

2. 指定電池如為方形，電池外觀照片 將電池分為四部 ，如下圖所示， 時 方向逐一 指定電
池本體照片四 ：

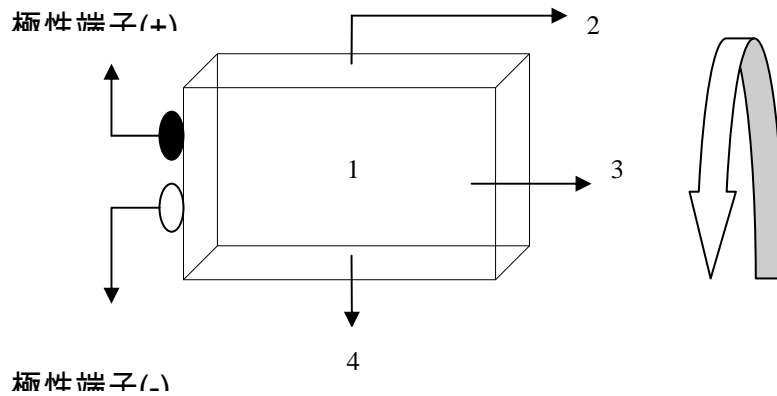

3. 指定電池外觀照片不得小於電池實體之 。
4. 指定電池外觀照片應以 列 ， 保 電池 比 。
5. 應 ，以免造成 小不一。
6. 指定電池 時應 量 免 源 造成電池外觀不清 、電池本體之標示文字無法 之 形，
電池品牌名稱、型號、製造國及 應清 。

附件 汞含量檢測報告結果影本文件表

汞含量檢測報告結果影本

處

--	--	--

(公司) (負責人)

請 汞含量檢測報告結果影本

說明：1.影本請於 上 處 申請公司之公司 及負責人 。

2.影本超過本 者，請 入本 內。

次		
---	--	--

附件() 國外檢測機構為 ILAC 認證乾電池汞含量檢測實驗 之證明文件

國外檢測機構為 ILAC 認證乾電池汞含量檢測實驗 之證明文件

處

(公司)

(負責人)

請 國外檢測機構為 ILAC 認證乾電池汞含量檢測實驗 之證明文件

說明：1.影本請於 上 處 申請公司之公司 及負責人 。

2.影本超過本 者，請 入本 內。

次		
---	--	--

乾電池汞含量確認文件補發申請 結書

_____， 本公司 有之確認字號：
計_____式乾電池汞含量確認文件正本 _____， 向 _____ 署申請補發。

上 申請補發確認文件之指定電池基本資料，與 確認文件登載內容相符， 有 報 負法 責 ， 此 結。

公司名稱：

負責人：

人：

電 ：

中 國 _____ 年 _____ 月 _____ 日

附件二、指定電池輸入業汞含量確認文件申請書

一、申請乾電池汞含量確認文件應檢附證件說明

申請類別		製造業申請	輸入業申請	申請補發	申請機構基本資料變更 (公司名稱、負責人、地址等變更)	重新申請 (期限屆滿、電池基本資料變更)
應填附數						
應填附書表及資料種類						
確認文件申請書		2	2	2	1	2
證明文件	公司登記、商業登記或 經政府機關核准設立之證明文件影本	2	2	2	1	2
	工廠登記證影本	2				2
	負責人身分證明文件影本	2	2		1	2
	電池外觀式樣清 照片(列)	2	2			2
	電池外觀式樣清 照片電	1	1			1
	汞含量檢驗報告正本 含檢驗記錄表及實 件樣品外觀照片	1	1			1
	汞含量檢驗報告 影本	2	2			2
	國外檢測機構為 ILAC 認證乾電池汞含量檢 測 實驗 之證明文件	2	2			2
	電池實體樣本	1	1			1
	電池 品 實體樣本(電池本體上無標 示品牌名稱者，應檢附)	1	1			1
	證明(電池本體無標示製造國者應檢附)	1	1			1
	確認文件正本				1	
	確認文件影本				2	2
	結書			2		
申請 公函 函申請 申請 事項，並 檢附相關證明文件				1		

二、指定電池製造、輸入業汞含量確認文件申請流程圖及辦理期限

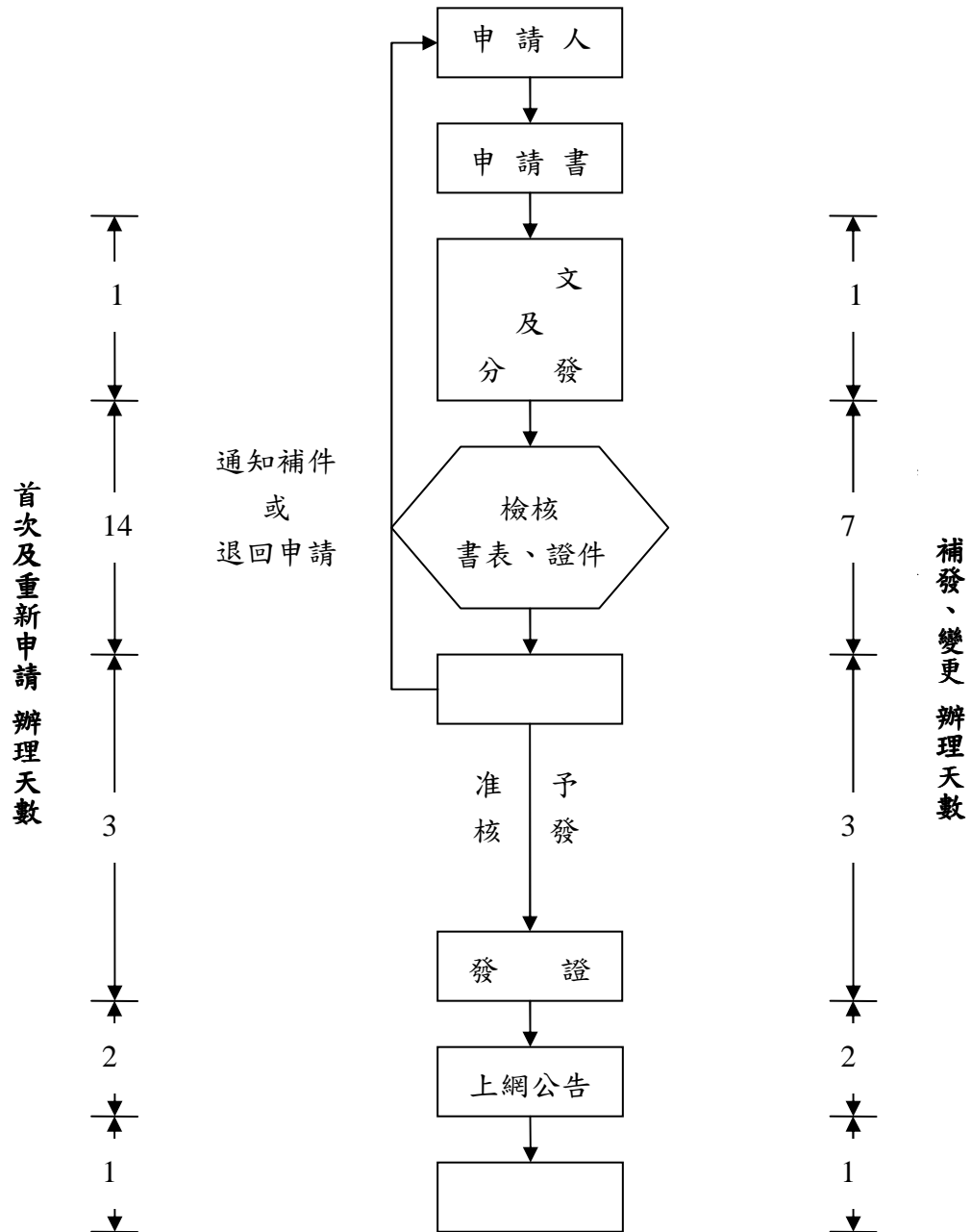

申請類別		審查期限 (不含補件時間)
申請	首次申請	21 工作天
	重新申請	
補發		14 工作天

備：

1. 審查期間:60 日曆天(含補件時間)。
2. 如 以下 事，本署將以退件方式處理：
 - (1) 未於本署規定之補件期限內完成補件。
 - (2) 補件期間全程超過 30 天， 未完成補件者。

指定電池輸入業汞含量確認文件申請書(基本資料表)

填表日期：____年____月____日

申請序號：_____

辦理事項：	申請： 首次申請 重新申請	補發
申請機構基本資料		
a.公司名稱		b.公司統一編號
c.公司登記	() 段	() 號
d.公司	同上 () 段	() 號
e.	1. () 段	() 號
	2. () 段	() 號
	3. () 段	() 號
	4. () 段	() 號
f.負責人 名		g.身分證字號(護照號)
人資料		
h. 名		i.部 及 稱
j.電	()	k.傳 ()
l.電 件		
證明文件		
公司登記、商業登記或經政府機關核准設立之證明文件影本		(附件)
負責人身分證明文件影本		(附件)
本次合計申請 式電池		

備 事項：

1. 部分由主管機關核發填寫，申請單位請 填寫。
2. 請於修正或 處 公司負責人 。

審核結果		
認 通知補正 退回(無須)申請 備 ： 本次 申請 式電池，核 式電池 _____ _____ _____	承辦人	
	科()長	
	單位主管	

次		
---	--	--

辦理事項：

申請：

- 首次申請乾電池汞含量確認文件者，請「首次申請」。
 - 確認文件期限屆重新提出申請者，請「重新申請」。
- ：公司基本資料申請。如屬電池基本資料，則為不同品，應辦理「首次申請」。

補發：乾電池汞含量確認文件或，申請補發。

申請機構基本資料：填寫內容以公司登記、商業登記或經政府機關核准設立之證明文件以下簡稱「登記證明文件」登載內容為主。

- a. 公司名稱：應與登記證明文件上所登載之機構名稱相同。
- b. 公司統一編號：應與登記證上登載之統一編號相同。
- c. 公司登記：應與登記證明文件上所登載之公司或業所相同。
- d. 公司：應提供重公文書送之處所。
- e.：應提供指定電池實處所，為二處以上者，應填報。
- f. 負責人 名：應與登記證明文件上登載之代表人、負責人 名相同。
- g. 身分證字號：負責人為本國人者，應填國身分證統一編號，應與身分證上登記字號相同，負責人為外國之人或法人之非本國人，請填寫護照號。

人資料

- h. 名：本次申請之的人 名。
- i 部 及 稱：人於申請單位之部 名稱及 稱，無部 者，免填部 名稱。
- j. 電：人 名之電 號，並應含 號。
- k. 傳：人之傳 電 號，並應含 號。
- l. 電 件：人之電 件 號。

證明文件：

1. 申請機構檢附相關之證明文件，並填寫附件序號。
2. 公司之負責人為外國人者，應檢附與登記證明文件上登載之代表人、負責人相同名之護照影本，並於完整填寫中、文 名及護照號，公司小。

審核結果：本 由主管機關核發填寫，申請單位免填。

指定電池輸入業汞含量確認文件申請書 電池資料表

a. 品牌名稱	中文		b. 製造國 名稱	中文	
	文			文	
c. 型式	種類	錳鋅電池 鹼錳電池	d. 使用	電池本體 附屬品 者是	
e. 確認文件字號 (第一次申請免填)					
1. f. 規格	形	形/R 方形/S			
		D/20/1 號 C/14/2 號 AA/6/3 號 AAA/03/4 號 9V 其他 _____			
g. 型號		錳鋅： R20 R14 R6 R03 6F22 其他_____			
		鹼錳： LR20 LR14 LR6 LR03 6LF22 6LR61 其他_____			
h. 檢驗測定機構		國內(檢驗測定機構名稱_____) 國外(ILAC 國 名稱_____, 實驗 名稱_____)			
i. 汞含量		_____ ppm; ND (<_____ ppm)			
2.	證明文件 為 證明文件	電池外觀照片及其電 (附件) 汞含量檢驗報告結果正本 (附件) 汞含量檢驗報告結果()影本 (附件) 國外檢測機構為 ILAC 認證乾電池汞含量檢測實驗 之證明文件 (附件) 確認文件正本 (第一次申請免附) (附件) 確認文件影本 (第一次申請免附) (附件) 電池 證明 (電池實體無 標示者, 應檢附) (附件) 電池實體樣本 電池 品 實體樣本(電池本體上無標示品牌名稱者, 應檢附)			

備 事項：

1. 檢驗報告應 檢驗電池品牌名稱及型式、規格、報告出 日期、檢驗項目、方法、結果及檢驗測定機構 , 為申請案送件前三個月內之檢驗報告。
2. 請填寫 申請電池確認文件之相關資料。如申請一式電池以上, 請本 填寫 檢附於 。
3. 部分：由主管機關核發填寫, 申請單位請 填寫。
4. 請於修正或 處 公司負責人 。

審核結果	
認 通知補正 退回(無須)申請	
備 ：	
確認字號：	_____

電池基本資料

1. 指定電池基本資料

- i. 品牌名稱：申請指定電池之中、文品牌名稱。
- 電池本體標示中、文名稱者，請完整填寫中、文名稱。
 - 電池本體 標示中文名稱者，請填寫中文名稱 。
 - 電池本體 標示 文名稱者，請填寫 文名稱 **本體上登載之 文**、小寫填寫 。
 - **電池本體上無標示名稱者，請依 品 標示之名稱填寫，並應 檢附 實體樣本 。**
- j. 製造國 名稱：申請指定電池之中 文製造國 名稱，請依下表填寫：

中文名稱	文名稱	中文名稱	文名稱
中國	China	新	Singapore
	Denmark	國	Germany
日本	Japan	國	Korea
比 時	Belgium	國	Thailand
國	U.S.A.		Indonesia
	Hong Kong		India
	Malaysia		

- k. 型式： 申請指定電池之型式。
種類： 申請指定電池種類
- l. 指定電池使用用 ； 申請指定電池之用 。
- m. 確認文件字號：辦理事項屬重新申請、 或補發者請填寫 核發確認文件字號；辦理事項屬首次申請者，請 填寫。
- n. 規格：
形 ； 指定電池外觀形 。
； 指定電池外觀 。
- o. 型號：請依電池本體標示之型號 。
- 其他型號者，請填寫完整型號；如無型號者，免填。
- p. 檢驗測定機構：填寫國內或國外檢驗測定機構名稱。
- 國內檢驗測定機構，應為取得中央主管機關乾電池汞含量檢測 證之檢驗測定機構。
 - 國外檢驗測定機構，應為取得國 實驗 認證 (International Laboratory Accreditation Cooperation；ILAC)認證乾電池汞含量檢測之實驗 所出 之檢驗報告， 應檢附 **ILAC 認證 實驗**，有關乾電池汞含量檢測項目之證明文件影本。
- q. 汞含量：請填寫檢驗報告登載之檢驗結果，如屬 ND(not detected)無法檢測出者，請 **ND**，並於 中 明 MDL(測 限)之數 。
- 如：ND (< **0.01 ppm**)

2. 證明文件：請依表內所 之事項檢附 項證明文件，並與以 ， 於()內填寫附件編號，其編號應依 序標示。

審核結果：本 由主管機關核發填寫，申請機構免填。

附件 公司登記、商業登記或經政府機關核准設立之證明文件影本

公司登記、商業登記或經政府機關核准設立之證明文件影本

處

(公司)

(負責人)

請 公司登記、商業登記或經政府機關核准設立之證明文件影本

說明： 影本請於 上 處 申請公司之公司 及負責人 。

2.影本超過本 者，請 入本 內。

次		
---	--	--

1. 身分證影本

Diagram for ID card copy showing front and back sides. The front side is labeled "正面" and the back side is labeled "反面". In the center, there are two vertical lines with labels: "(公司)" above and "(負責人)" below. There are also two empty rectangular boxes, one above and one below the central labels, connected by short vertical lines.

2. 護照影本

_____公司，公司負責人

(負責人)

中文 名 : _____

文 名 : _____

護照號 : _____

Diagram for passport copy showing the front side, labeled "正面". Below the label, there are two empty rectangular boxes. The larger box on the left is labeled "(公司)" above it, and the smaller box on the right is labeled "(負責人)" above it. A horizontal line connects the two boxes.

確認文件影本

處

--	--

(公司) (負責人)

請 確認文件影本

說明：1.影本請於 上 處 申請公司之公司 及負責人 。

2.影本超過本 者，請 入本 內。

次		
---	--	--

照片 1	指定電池外觀照片不得小於電池實體之尺寸
照片 2	指定電池外觀照片不得小於電池實體之尺寸
照片 3	指定電池外觀照片不得小於電池實體之尺寸

--

公司

--

負責人

次		
---	--	--

照片	<p>指定電池外觀照片 不得小於電池實體之尺寸</p>	<p>指定電池外觀照片 不得小於電池實體之尺寸</p>	照片
照片	<p>指定電池外觀照片 不得小於電池實體之尺寸</p>	<p>指定電池外觀照片 不得小於電池實體之尺寸</p>	照片

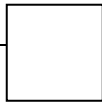

公司

負責人

次		
---	--	--

電池外觀照片 說明

1. 指定電池如為 圓形 型，電池外觀照片 將電池分為三部 ，如下 圖所示， 120 分別 指定電池本體照片三 ，全面 360 應含 ：

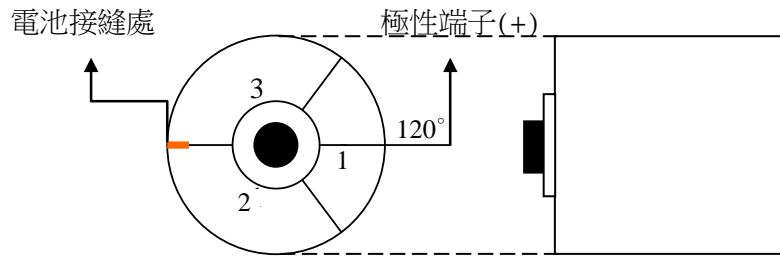

2. 指定電池如為方形，電池外觀照片 將電池分為四部 ，如下圖所示， 時 方向逐一 指定電池 本體照片四 ：

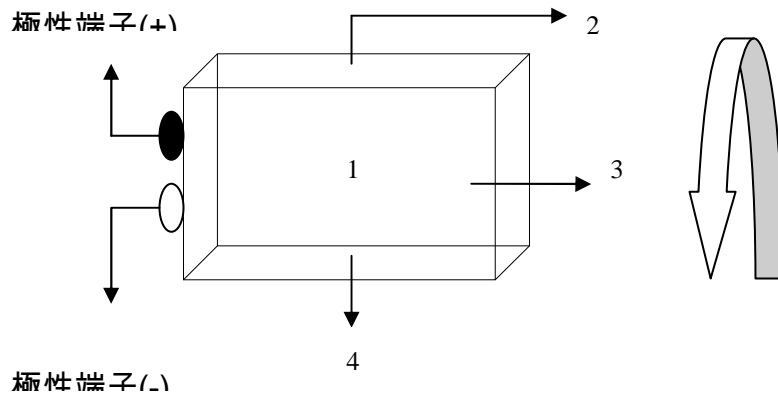

3. 指定電池外觀照片不得小於電池實體之 。
4. 指定電池外觀照片應以 列 ， 保 電池 比 。
5. 應 ，以免造成 小不一。
6. 指定電池 時應 量 免 源 造成電池外觀不清 、電池本體之標示文字無法 之 形，電 池品牌名稱、型號、製造國及 應清 。

汞含量檢測報告結果影本

處

(公司)

負責人

請 汞含量檢測報告結果影本

說明：1.影本請於 上 處 申請公司之公司 及負責人 。

2.影本超過本 者，請 入本 內。

次		
---	--	--

附件() 國外檢測機構為 ILAC 認證乾電池汞含量檢測實驗 之證明文件

國外檢測機構為 ILAC 認證乾電池汞含量檢測實驗 之證明文件

處

(公司) (負責人)

請 國外檢測機構為 ILAC 認證乾電池汞含量檢測實驗 之證明文件

說明：1.影本請於 上 處 申請公司之公司 及負責人 。

2.影本超過本 者，請 入本 內。

次		
---	--	--

乾電池汞含量確認文件補發申請 結書

_____，本公司有之確認字號：_____

計_____式乾電池汞含量確認文件正本，向_____署申請補發。

上申請補發確認文件之指定電池基本資料，與_____確認文件登
載內容相符，有報負法責，此結。

公司名稱：

--

負責人：

--

人：

電：

中 國 年 月 日

證明 本

_____ 電池 有限公司製造 _____ 品牌名稱
_____ 形式：錳鋅 鹼錳 _____ 型號 電池， 製造國
為 _____。

製造公司 _____ 電池 有限公司
負責人：
公司： _____

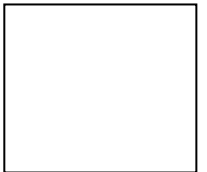

中 國 年 月 日

附件三、指定電池製造業汞含量確認文件審查表

廠商名稱： _____ 申請序號： _____
 辦理事項： 申請 補發 重新申請 申請日期： _____ 年 _____ 月 _____ 日
 使用用： 電池本體 附屬 品 審查工程： _____

審查項目	查核內容	認 形	備	
完整性審查	含汞乾電池確認文件申請書(基本資料表)	是 否	_____	
	含汞乾電池確認文件申請書(電池資料表)	是 否		
	證明文件： 商業登記或核准設立之證明文件影本 負責人身分證明影本 工廠登記證影本 電池外觀照片 檢驗報告正本及影本 電池實體	是 否		
	確認文件正本(時檢附)	是 否		
	確認文件影本(、補發及重新申請時檢附)	是 否		
	申請 數是否符合規定(式 2)	是 否		
	正確性 審查	基本資料表		辦理事項是否正確
公司名稱是否填寫完整 與附件相符			是 否	
事業統一編號是否填寫完整 與附件相符			是 否	
公司 是否填寫完整 與附件相符			是 否	
負責人 名是否填寫完整 與附件相符			是 否	
身分證字號是否填寫完整 與附件相符			是 否	
工廠名稱是否填寫完整 與附件相符			是 否	
工廠登記證編號是否填寫完整 與附件相符			是 否	
工廠 是否填寫完整 與附件相符			是 否	
人資料是否填寫完整			是 否	
證明文件與編號是否正確一			是 否	
本次申請電池總數與電池資料表是否一		是 否		
電池資料表		電池品牌中 文名稱是否與電池實體一	是 否	確認字號： _____
		電池製造國中 文名稱是否與電池實體一	是 否	檢驗測定機構： 國內 環科中 國外 檢測報告編號： 樣品編號： 品型號： _____
		電池型式(種類)是否為列管之指定電池	是 否	
		指定電池用 是否填寫完整()	是 否	
		確認文件字號是否填寫正確	是 否	
		電池規格(形 、)是否與電池實體一	是 否	
		電池型號是否填寫完整	是 否	
		電池汞含量檢驗報告出 時間是否符合3個月內	是 否	
	電池檢驗機構是否取得國內外檢測項目認證	是 否		
電池汞含量是否小於5ppm	是 否			
證明文件與編號是否正確一	是 否	確認文件字號： _____		
附件	相關檢附文件是否 公司 小 並 清	是 否	公司 小： 負責人身分證明影本 商業登記證影本 檢測機構證明影本 檢驗報告結果()影本	
	電池外觀照片是否 一 不小於電池實體	是 否		
	檢測報告內容是否完整	是 否		
	國外實驗 證明文件是否已由網站確認	是 否		

審查意 及 錄：

年 月 日 件
年 月 日 通知補件(補件 _____ , 人： _____ , 限期補件 _____ 天)
年 月 日 補件完成
年 月 日 審查完成
年 月 日 確認文件審查完成

總審查天數： 工作天

發文日期： 年 月 日

審核結果

審查結果無
資料不全 進行補件
其

補件通知

- 1.通知方式 傳 電 其他 _____
- 2.通知日期 _____年____月____日
- 3.補正期限 7天 15天 30天
4. 對 :

審

審

附件四、指定電池輸入業汞含量確認文件審查表

廠商名稱： _____ 申請序號： _____
 辦理事項： 申請 補發 重新申請 申請日期： _____ 年 _____ 月 _____ 日
 使用用： 電池本體 附屬 品 審查工程： _____

審查項目	查核內容	認 形	備	
完整性審查	含汞乾電池確認文件申請書(基本資料表)	是 否	_____	
	含汞乾電池確認文件申請書(電池資料表)	是 否		
	證明文件： 商業登記或核准設立之證明文件影本 負責人身分證明影本 電池外觀照片 檢驗報告正本及影本 國外實驗 認證文件 電池實體	是 否		
	確認文件正本(時檢附)	是 否		
	確認文件影本(、補發及重新申請時檢附)	是 否		
	申請 數是否符合規定(式 2)	是 否		
正確性 審查	基本 資料 表	辦理事項是否正確	是 否	計申請電池 式 身分證 護照(證)
		公司名稱是否填寫完整 與附件相符	是 否	
		事業統一編號是否填寫完整 與附件相符	是 否	
		公司 是否填寫完整 與附件相符	是 否	
		負責人 名是否填寫完整 與附件相符	是 否	
		身分證字號是否填寫完整 與附件相符	是 否	
		人資料是否填寫完整	是 否	
		證明文件與編號是否正確一	是 否	
	本次申請電池總數與電池資料表是否一	是 否		
	電池 資料 表	電池中 文品牌名稱是否與電池實體一	是 否	確認字號： _____ 檢驗測定機構： 國內 環科中 國外 檢測報告編號： 樣品編號： 品型號： _____ 確認文件字號：
		電池製造國中 文名稱是否與電池實體一	是 否	
		電池型式(種類)是否為列管之指定電池	是 否	
		指定電池用 是否填寫完整()	是 否	
		確認文件字號是否填寫正確	是 否	
		電池規格(形 、)是否與電池實體一	是 否	
		電池型號是否填寫完整	是 否	
		電池汞含量檢驗報告出 時間是否符合3個月內	是 否	
		電池檢驗機構是否取得國內外檢測項目認證	是 否	
		電池汞含量是否小於5ppm	是 否	
	證明文件與編號是否正確一	是 否		
附件	相關檢附文件是否 公司 小 並 清	是 否	公司 小 ： 負責人身分證明影本 事業登記證影本 檢測機構證明影本 檢驗報告結果 影本	
	電池外觀照片是否 一 不小於電池實體	是 否		
	檢驗報告內容是否完整	是 否		
	國外實驗 證明文件是否已由網站確認	是 否		

審查意 及 錄：

年 月 日 件
年 月 日 通知補件(補件 _____ , 人： _____ , 限期補件 _____ 天)
年 月 日 補件完成
年 月 日 審查完成
年 月 日 確認文件審查完成

總審查天數： 工作天

發文日期： 年 月 日

審核結果

審查結果無
資料不全 進行補件
其

補件通知

1.通知方式 傳 電 其他 _____
2.通知日期 _____年____月____日
3.補正期限 7 天 15 天 30 天
4. 對 ：

審

審

行政院環境保護署內部控制制 作業 行檢查表
 _____年

行檢查單位：廢管處

作業類別(項目)：行政院環境保護署乾電池確認文件審查業務之標準作業程序

檢查日期：____年____月____日

檢查重點	行檢查 形		檢查 形說明
	符合	未符合	
一、作業流程有效性 (一)作業程序說明表及作業流程圖之製作是否與規定相符。 (二)內部控制制 是否有效設計及 行。			
二、乾電池確認文件審查作業重點 (一)本署書面審查是否依完整性、正確性及合理性逐一檢核，並確實審查申請業者之資格、書面資料正確性。 (二)指定電池汞含量是否低於5ppm。			
三、乾電池確認文件審查作業時間 (一)審查作業是否於21日(工作天)內完成。 (二)申請文件內容有缺漏或應補正或修正者，應通知業者限期補正，其補正日數不計入審查作業期限內(21工作天)。 (三)業者限期補正總日數，不得超過30日(日曆天)。			
結 / 行之 :			
填表人：_____ 核：_____ 單位主管：_____			